



Instalação e licenciamento do SPSS

Autor: Gabinete de Informática

Data: 11/10/2016

Objetivo: descrever os procedimentos para a tarefa de instalação e licenciamento do SPSS em sistemas operativos Microsoft Windows para equipamentos pessoais dos alunos.

Controlo de versões:

Versão	Data	Autor	Observações
1.0	05/02/2014	João Tiago	--
2.0	25/09/2015	Nuno Bento	Atualização para a versão 22 do SPSS
3.0	11/10/2016	João Dias	Atualização para a versão 24 do SPSS
4.0	07/12/2018	Nuno Bento	Atualização do processo de licenciamento

1 Introdução

Este documento tem como objetivo explicar o processo de instalação e licenciamento do SPSS 24 em sistemas operativos Microsoft Windows.

2 Licenciamento

Condições de licenciamento

- Apenas utilizadores ativos na ENSP-NOVA têm direito ao licenciamento deste software;
- Cada aluno apenas tem direito a uma licença por ano civil;
- Cada licença apenas permite licenciar uma instalação;
- As chaves de licenciamento são anuais e válidas até 31 de dezembro, independentemente, da data de instalação.
- Todos os anos é necessário solicitar nova licença, preenchendo o respetivo formulário.

Antes de proceder à instalação do software, solicite uma licença ao Gabinete de Informática através do preenchimento do respetivo formulário: <http://ww2.ensp.unl.pt/licenca-spss>

A licença será enviada, pelo Gabinete de Informática, para o e-mail institucional de aluno o mais brevemente possível.

3 Instalação

Para instalar o SPSS deverá seguir os seguintes passos:

- Descomprima o ficheiro do SPSS para um diretório e clique duas vezes no ficheiro “Setup”. Irá surgir a seguinte janela:

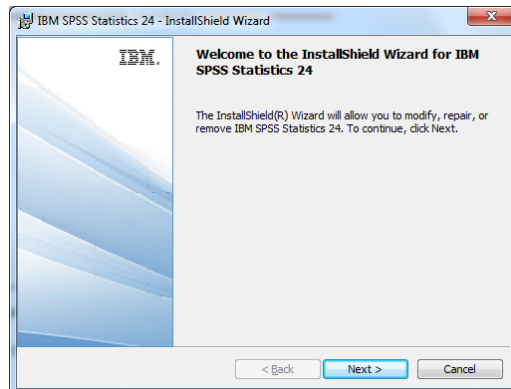

- Clique em “Next”.

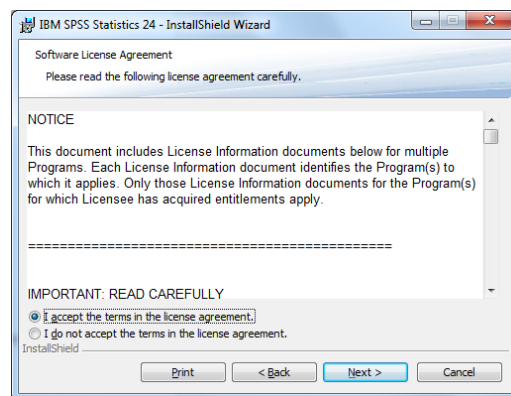

- Aceite os termos de utilização da licença do software e clique em “Next”.

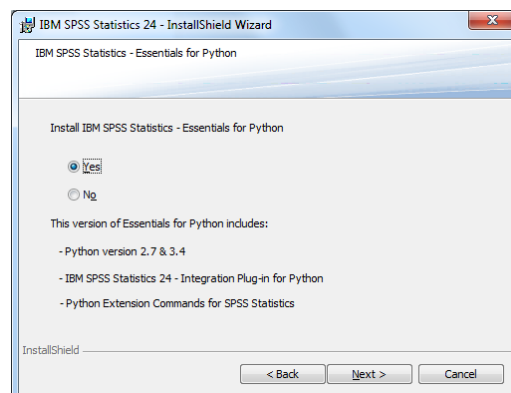

- Escolha a opção: “Yes” e clique em “Next”

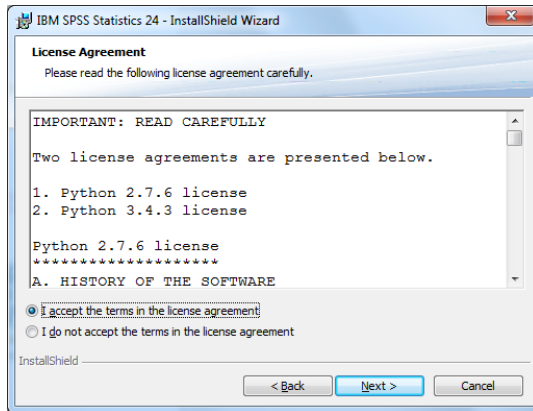

- Aceite os termos de utilização da licença do software e clique em “Next”.

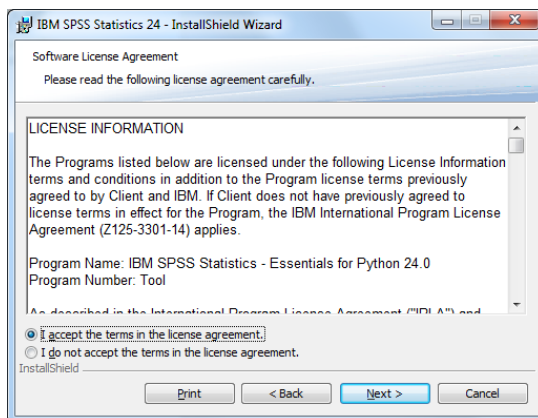

- Aceite os termos de utilização da licença do software e clique em “Next”.

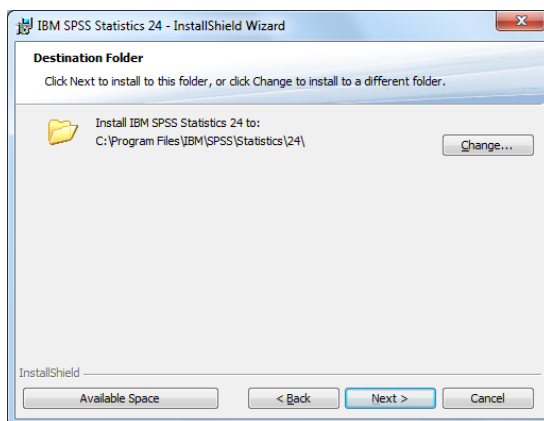

- Clique em “Next”.

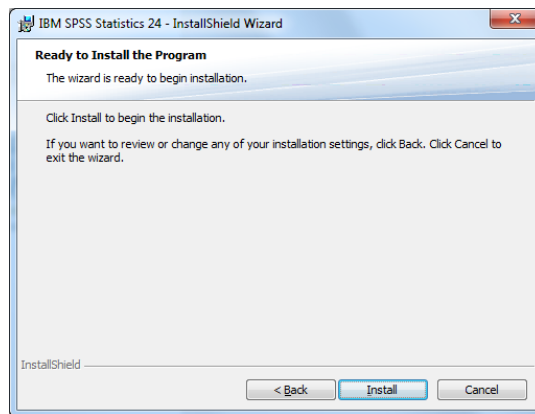

- Clique em “Install”.

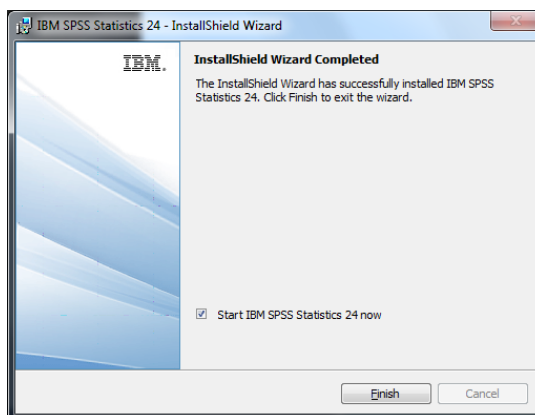

- Clique em “Finish”.



- Clique em “Licenciar produto”.

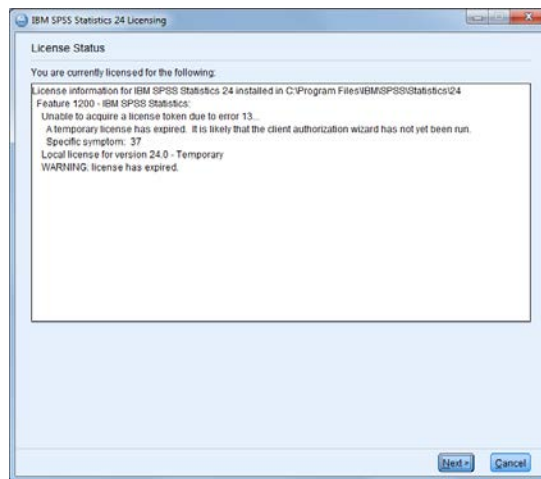

- Clique em “Next”.

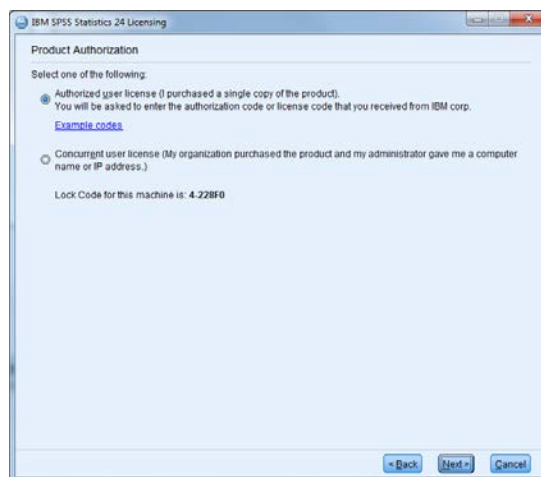

- Selecione a 1ª opção e clique em “Next”.

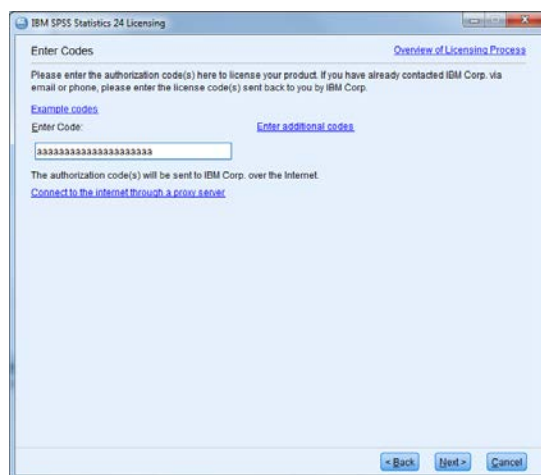

- Insira o código de licenciamento que recebeu e clique em “Next”

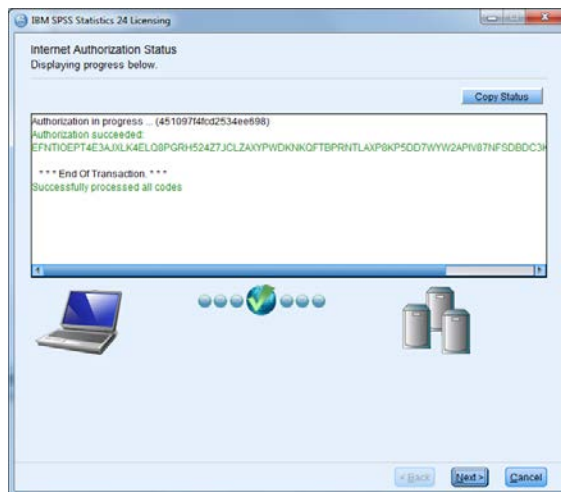

- O software está licenciado. Clique em “Next” e feche todas as janelas.